GRAMMAR CHAPTER 3

BUNDA WIDYA

A cat is on the street

The cat is bunda Widya’s

ALUR TUJUAN PEMBELAJARAN

Artikel ‘A’ dan ‘An’ disebut sebagai artikel tak tentu (indefinite articles) karena mereka merujuk pada kata benda yang tidak spesifik, umum, atau salah satu dari banyak hal yang sejenis. Mereka digunakan ketika pembicara atau penulis memperkenalkan sesuatu untuk pertama kalinya, atau ketika identitas pastinya tidak penting atau tidak diketahui oleh pendengar/pembaca.

The Use of ‘A’ in English

- The use of ‘A’: **‘A’** is used before a singular countable noun that begins with a consonant sound.

Examples:

a book
a car
a happy person
a university

(although it starts with the letter ‘u’, the sound is ‘yoo’ which is a consonant sound).

- If a noun starts with the letter ‘**u’ or ‘eu’** but the sound is like **‘yoo’,** then ‘a’ is used. Another example: **a European country.**
- If a noun starts with the letter **‘o’** but the sound is like **‘w’,** then ‘a’ is also used. Example: **a one-way street.**

The Use of ‘An’ in English

- The use of ‘An’: ‘**An**’ is used before a singular countable noun that begins with a vowel sound **(a, e, i, o, u).**
- Examples:
- an apple
- an elephant
- an idea
- an hour (although it starts with the letter **‘h’**, the sound is ‘**ow’,** which is a vowel sound, because the letter ‘**h’** is not pronounced).
- If a noun starts with **the letter ‘h’** but the **‘h**’ is not pronounced **(silent ‘h’)**, then ‘**an’** is used. Another example: an honest man.

Artikel Tentu: ‘The’

Artikel ‘the’ disebut sebagai artikel tentu (definite article) karena ia merujuk pada kata benda yang spesifik, sudah diketahui, atau unik. Penggunaannya menunjukkan bahwa pembicara/penulis dan pendengar/pembaca sama-sama tahu benda atau orang mana yang sedang dibicarakan. ‘The’ dapat digunakan dengan kata benda tunggal, jamak, atau tak dapat dihitung.

1. **Ketika Kata Benda Telah Disebutkan Sebelumnya: Ini adalah aturan paling umum. Setelah kata benda diperkenalkan dengan ‘a’ atau ‘an’, gunakan ‘the’ untuk merujuk kembali padanya.**
   - **Contoh: I have a dog. The dog is very playful. (Saya punya anjing. Anjing itu sangat suka bermain.)**

2. **Ketika Ada Hanya Satu dari Suatu Hal: Jika hanya ada satu dari suatu objek atau entitas di dunia, gunakan ‘the’.**
   - **Contoh: the sun (matahari), the moon (bulan), the Earth (bumi), the President of Indonesia (Presiden Indonesia).**

3. **Ketika Kata Benda Spesifik atau Unik dalam Konteks: Jika jelas dari konteks apa yang dimaksud.**

Contoh: Please close the door. (Tolong tutup pintu.) – Diasumsikan ada satu pintu tertentu yang diketahui oleh kedua belah pihak.

Contoh: We went to the park yesterday. (Kami pergi ke taman kemarin.) – Diasumsikan ada taman tertentu yang sudah diketahui.

4. Sebelum Kata Sifat Superlatif dan Bilangan Ordinal:

Contoh: She is the smartest student in the class. (Dia adalah siswa terpintar di kelas.)

Contoh: This is the first time I've been here. (Ini adalah pertama kalinya saya berada di sini.)

5. Sebelum Nama Sungai, Pegunungan, Samudra, Gurun, Kepulauan, dan Kanal:

Contoh: the Amazon River, the Himalayas, the Pacific Ocean, the Sahara Desert, the Maldives, the Suez Canal.

6. Sebelum Nama Alat Musik:

- Contoh: He plays the guitar. (Dia bermain gitar.)

7. Sebelum Nama Kebangsaan (sebagai kelompok):

- Contoh: the French (orang Prancis), the Japanese (orang Jepang).

8. Sebelum Nama Hotel, Restoran, Bioskop, Teater, Museum, Galeri, atau Perpustakaan yang Terkenal:

- Contoh: the Hilton Hotel, the Louvre Museum.

9. Sebelum Kata Benda yang Diikuti oleh Frasa atau Klausa yang Membatasi Maknanya:

- Contoh: This is the book that I was telling you about. (Ini adalah buku yang saya ceritakan padamu.)

ALUR TUJUAN PEMBELAJARAN

Apa itu 'There is' dan 'There are'?

There is dan There are digunakan untuk menyatakan keberadaan atau ketersediaan suatu benda atau orang di suatu tempat. Dalam Bahasa Indonesia, kedua frasa ini sering diterjemahkan menjadi "Ada".

Frasa	Arti Umum
There is	Ada
There are	Ada

1. Penggunaan There is

There is digunakan untuk kata benda **tunggal** (hanya satu) dan kata benda **tak terhitung** (*uncountable nouns*).

Kategori	Penggunaan	Contoh	Terjemahan
Benda Tunggal	Untuk **satu** benda.	**There is** a book on the table.	Ada **sebuah** buku di atas meja.
Tak Terhitung	Untuk benda yang **tidak bisa dihitung** (seperti air, gula, uang, informasi, dll.).	**There is** some water in the glass.	Ada sedikit air di dalam gelas.
		There is a lot of traffic today.	Ada banyak kemacetan hari ini.

2. Penggunaan There are

There are digunakan untuk kata benda **jamak** (lebih dari satu).

Kategori	Penggunaan	Contoh	Terjemahan
Benda Jamak	Untuk **dua atau lebih** benda (kata benda berakhiran -s/-es).	**There are** five students in the class.	Ada lima siswa di dalam kelas.
		There are many cars in the parking lot.	Ada banyak mobil di tempat parkir.

A. Kalimat Negatif (Tidak Ada)

Untuk mengatakan sesuatu **tidak ada**, tambahkan **'not'** setelah **is** atau **are**. Biasanya diikuti dengan kata **'any'** (sama sekali) sebelum kata benda jamak atau tak terhitung.

Frasa	Contoh Kalimat Negatif	Terjemahan
There isn't (is not)	**There isn't** a pen in my bag.	Tidak ada pulpen di tas saya.
There aren't (are not)	**There aren't** any cookies left.	Tidak ada kue yang tersisa sama sekali.

B. Kalimat Tanya (Apakah Ada?)

Untuk bertanya tentang keberadaan suatu benda, balikkan posisi **is/are** ke depan **There**.

Frasa	Contoh Kalimat Tanya	Terjemahan
Is there...?	**Is there** a clock on the wall?	Apakah ada jam di dinding?
Are there...?	**Are there** any questions?	Apakah ada pertanyaan?

Kondisi Benda	Kata Bantu	Frasa yang Digunakan
Tunggal (Satu)	is	**There is** (a / one)
Jamak (Dua atau lebih)	are	**There are** (two / many / some)
Tak Terhitung (Air, Gula, dll.)	is	**There is** (some / a lot of)
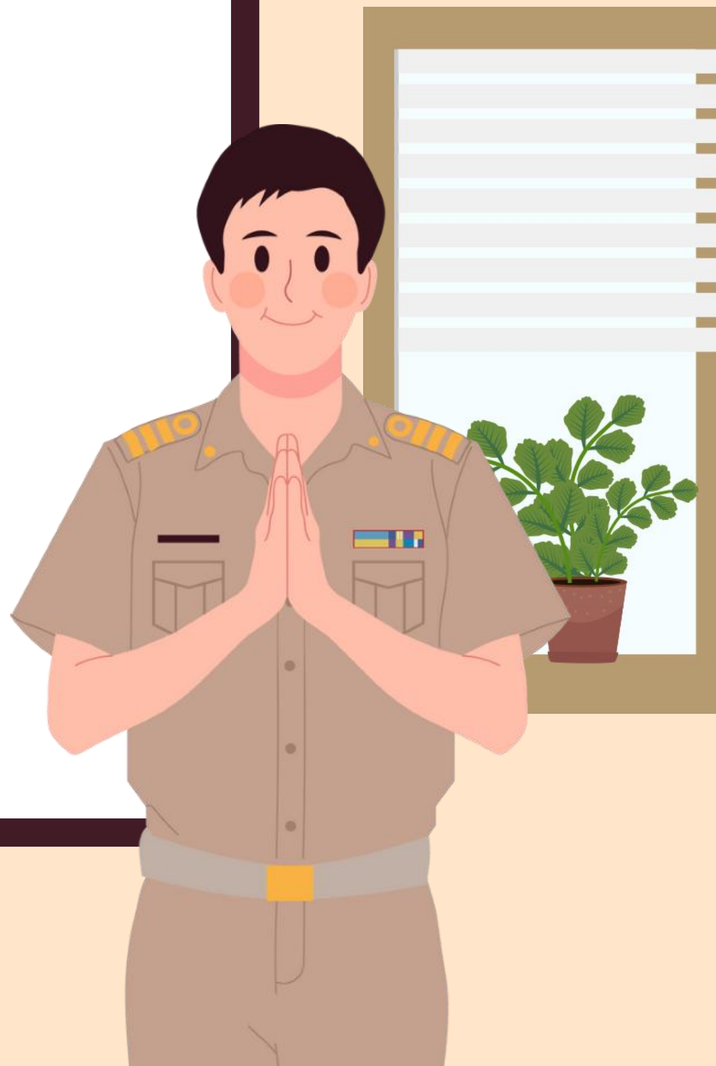
THANK YOU